Un Moble Més

[Pas-Moro]

Dolçaina en Sol
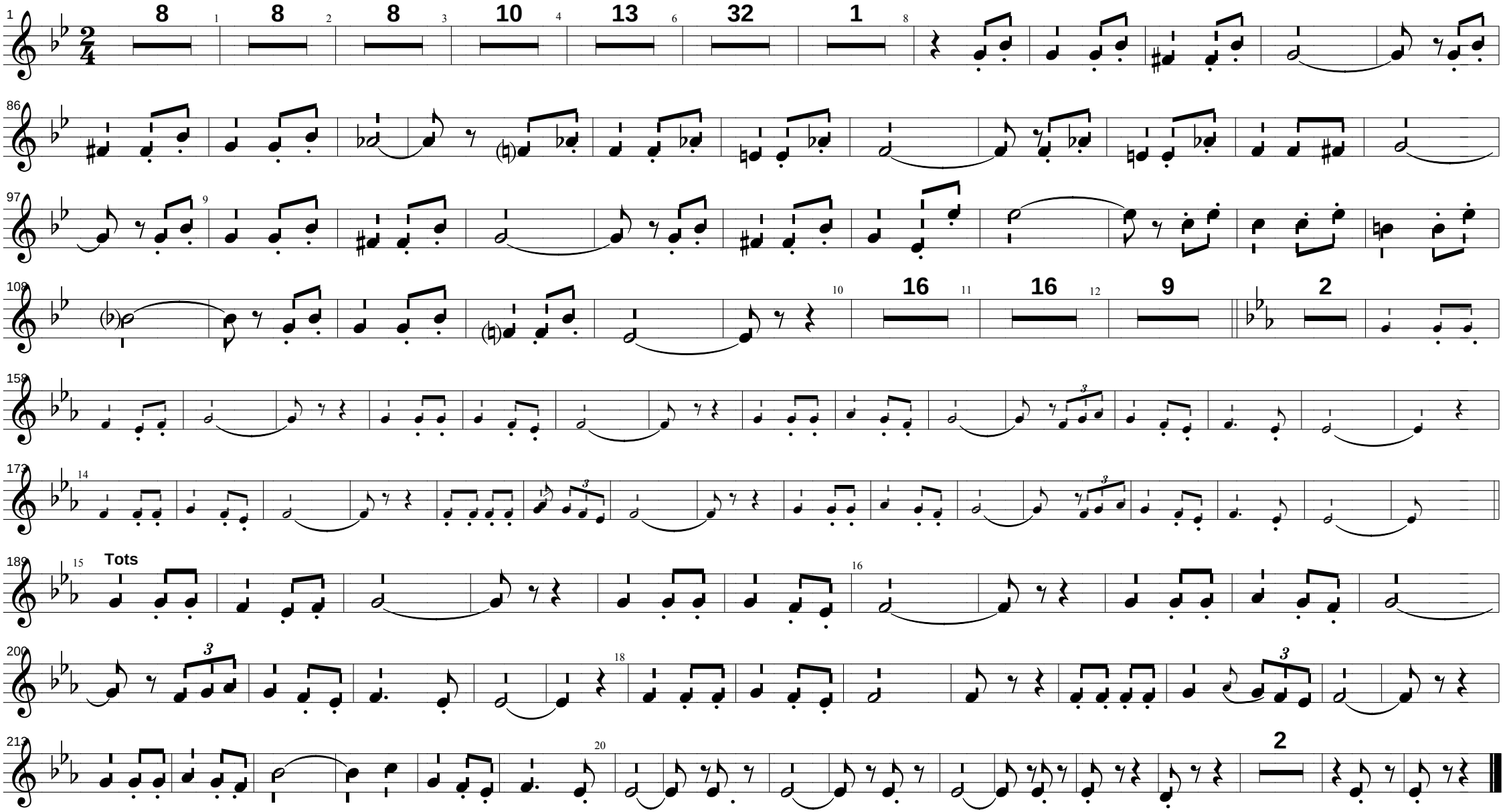
Julio Laporta