Als Ligeros

[Marxa Mora]

Dolçaina en Fa
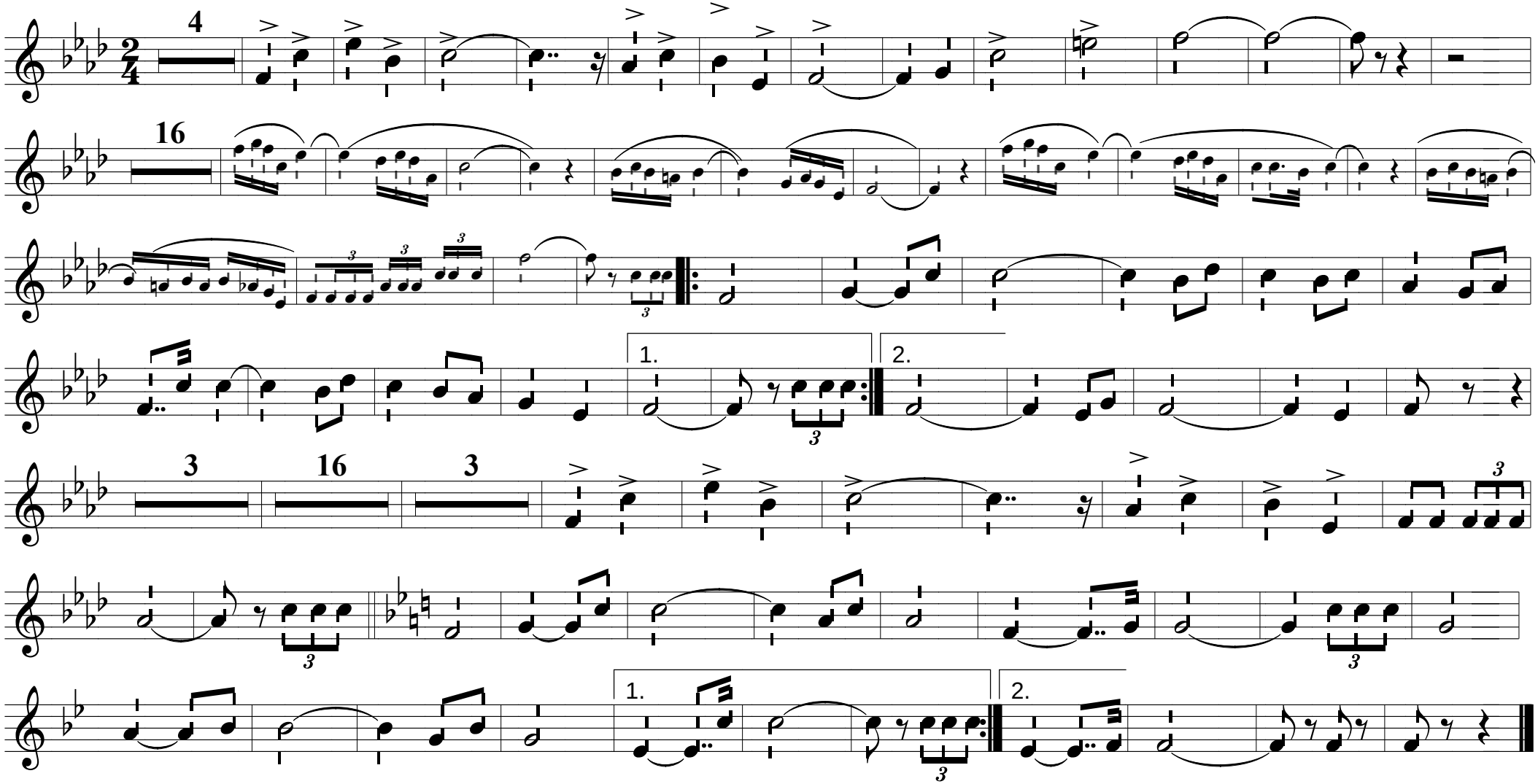
Pedro J. Francés